



# DISTRIBUTION SACS MARQUÉS 2025

En janvier 2025, rendez-vous au **lieu de distribution de votre commune** pour retirer **vos sacs verts** destinés aux ordures ménagères et **vos sacs jaunes translucides** pour les recyclables.

A partir du **lundi 3 février 2025**, les sacs seront à récupérer au **Pôle intercommunal**, 4 rue de Gaucher à Conlie pour **toutes les communes de la 4CPS**.

À compter du **lundi 3 mars 2025**, ces sacs seront indispensables pour la collecte, qui se fera désormais en porte-à-porte tous les 15 jours.

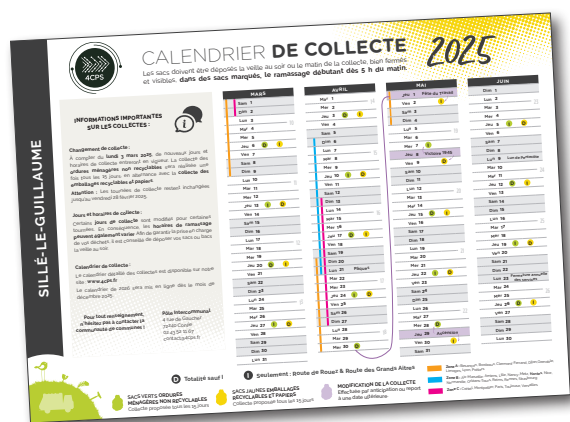

Lors de la distribution des sacs marqués, un **calendrier des collectes** propre à votre commune vous sera remis afin de vous informer des dates de ramassage.

Cette démarche vise à faciliter l'organisation et à vous fournir toutes les informations nécessaires pour assurer une gestion efficace des déchets.

Si vous manquez de sacs marqués verts en cours d'année, vous devrez dans ce cas acheter de nouveaux sacs au Pôle Intercommunal à Conlie.

Si vous manquez de sacs jaunes translucides pendant l'année, vous pourrez en retirer gratuitement au Pôle Intercommunal à Conlie.





# DISTRIBUTION

## > Bernay-Neuvy-en-Champagne

Mairie de Neuvy, 10 bis de la Croix Rompue

**mer. 8 janv.** ..... de 9h à 12h  
**ven. 10 janv.** ..... de 16h30 à 19h30

Mairie annexe de Bernay, place Hubert Cherbonnier

**sam. 4 janv.** ..... de 9h à 12h  
**mer. 15 janv.** ..... de 9h à 12h

## > La Chapelle-Saint-Fray

Mairie, route du Mans

**mar. 7 & 14 janv.** ..... de 9h à 12h30 & de 13h 16h30  
**jeu. 9 & 16 janv.** ..... de 13h à 18h30  
**ven. 10 & 17 janv.** ..... de 18h à 20h  
**sam. 11 & 18 janv.** ..... de 10h à 12h

## > Conlie

Salle des associations, Place des Halles

**lun. 13 janv.** ..... de 8h30 à 12h & de 13h30 à 18h  
**mer. 15 janv.** ..... de 8h30 à 12h & de 13h30 à 18h  
**sam. 18 janv.** ..... de 8h30 à 12h

## > Crissé

Mairie, rue de la Pommeraie

**sam. 11 & 18 janv.** ..... de 9h à 12h  
**ven. 24 janv.** ..... de 14h à 17h

## > Cures

Mairie, rue de l'école

**lun. 6, 13, 20 & 27 janv.** ..... de 9h à 12h  
**jeu. 2, 9, 16, 23 & 30 janv.** ..... de 9h à 12h  
**sam. 4, 11, 18 & 25 janv.** ..... de 9h à 12h



## > Degré

Mairie - Salle St Joseph, rue Principale

**sam. 4 & 11 janv.** ..... de 9h à 13h  
**lun. 6 janv.** ..... de 16h à 20h  
**mer. 8 janv.** ..... de 16h à 20h

## > Domfront-en-Champagne

Mairie, place de l'Église

**lun. 6 & 13 janv.** ..... de 14h à 17h  
**mar. 7 & 14 janv.** ..... de 9h à 12h  
**mer. 8 & 15 janv.** ..... de 14h à 17h  
**jeu. 9 & 16 janv.** ..... de 9h à 12h  
**ven. 10 & 17 janv.** ..... de 14h à 17h  
**sam. 11 & 18 janv.** ..... de 9h à 12h

Agence postale, 2 place de l'Eglise

**lun. 6 & 13 janv.** ..... de 9h à 12h  
**mar. 7 & 14 janv.** ..... de 15h30 à 18h30  
**mer. 8 & 15 janv.** ..... de 9h à 12h  
**ven. 10 & 17 janv.** ..... de 9h à 12h

## > Le Grez

Mairie, 1 place de la Mairie

**lun. 6, 13, 20 & 27 janv.** ..... de 13h30 à 18h30  
**mar. 7, 14, 21 & 28 janv.** ..... de 9h à 12h  
**mer. 8, 15, 22 & 29 janv.** ..... de 13h30 à 18h30  
**sam. 11 janv.** ..... de 10h à 12h

## > Lavardin

Mairie - salle du Conseil Municipal, place de l'Europe

**sam. 4 & 11 janv.** ..... de 9h à 12h  
**mar. 14 & 21 janv.** ..... de 9h à 12h30 & de 15h à 18h  
**mer. 15 & 22 janv.** ..... de 13h30 à 18h  
**ven. 24 janv.** ..... de 14h à 18h

## > Mézières-sous-Lavardin

Mairie, route de Beaumont

**sam. 4 janv.** ..... de 9h à 12h30  
**mer. 8 janv.** ..... de 15h à 18h  
**ven. 17 janv.** ..... de 14h à 19h

## > Mont-Saint-Jean

Mairie, 17 rue Mathurin Pattier

**lun. 6, 13 & 20 janv.** ..... de 9h à 11h30  
**mer. 8, 15 & 22 janv.** ..... de 9h à 11h30  
**ven. 24 janv.** ..... de 9h à 11h30  
**sam. 11 janv.** ..... de 9h à 11h30

## > Neuvillalais

Mairie, 12 place de l'église

**Mer. 8 janv.** ..... de 15h à 18h30  
**ven. 10 & 17 janv.** ..... de 17h à 19h  
**sam. 11 janv.** ..... de 9h30 à 11h

# SACS MARQUÉS 2025

## > Neuville-en-Charnie

Mairie - salle de réunion, 24 rue de la Mairie

**ven. 10 janv.** ..... de 14h30 à 18h30  
**sam. 11 janv.** ..... de 9h à 12h  
**sam. 18 janv.** ..... de 9h à 11h

## > Parnennes

Mairie, grande rue

**lun. 13 & 20 janv.** ..... de 9h à 12h  
**ven. 17 & 24 janv.** ..... de 14h à 17h30  
**sam. 18 & 25 janv.** ..... de 9h à 12h

## > Pezé-le-Robert

Mairie, rue de la Gare

**jeu. 9 janv.** ..... de 14h30 à 17h30  
**mar. 14 janv.** ..... de 14h30 à 17h30  
**sam. 18 & 25 janv.** ..... de 10h à 12h

## > La Quinte

Mairie - salle du conseil municipal, 30 rue Principale

**mar. 7 & 14 janv.** ..... de 17h à 19h  
**jeu. 9 & 16 janv.** ..... de 17h à 19h  
**sam. 11 & 18 janv.** ..... de 10h à 12h

## > Rouessé-Vassé

Petit Foyer, place de la mairie

**sam. 11 janv.** ..... de 9h à 12h30 & 13h30 à 15h30  
**sam. 18 janv.** ..... de 9h à 12h30

## > Rouez

Mairie, 2 place de l'Église

**ven. 3 janv.** ..... de 14h à 18h  
**mer. 8 janv.** ..... de 9h à 12h  
**sam. 11 janv.** ..... de 9h à 12h & 14h à 16h

## > Ruillé-en-Champagne

Salle de théâtre, rue de la Vicomté

**mer. 22 janv.** ..... de 16h à 19h  
**jeu. 23 janv.** ..... de 16h à 19h

## > Saint-Rémy-de-Sillé

Mairie, rue de Grasby

**mar. 14 janv.** ..... de 14h15 à 18h  
**mer. 15 janv.** ..... de 14h30 à 17h30  
**jeu. 16 janv.** ..... de 16h à 19h  
**sam. 18 janv.** ..... de 9h30 à 12h30

## > Sainte-Sabine-sur-Longève

Mairie, rue du Pont des Loges

**sam. 4 & 11 janv.** ..... de 9h à 12h  
**ven. 10 janv.** ..... de 16h à 18h30

## > Saint-Symphorien

Agence postale communale, 13 rue de la selle

**lun. 6, 13, 20 & 27 janv.** ..... de 9h à 12h  
**mar. 7, 14, 21 & 28 janv.** ..... de 9h à 12h  
**jeu. 16, 23 & 30 janv.** ..... de 9h à 12h  
**ven. 10, 17 & 31 janv.** ..... de 9h à 12h  
**sam. 11, 18 & 25 janv.** ..... de 9h à 12h

## > Sillé-le-Guillaume

Salle du foyer récréatif, Centre culturel Maurice Termeau

**du lun. 13 au ven. 17 janv.** ..... de 9h à 12h & 14h à 18h  
**sam. 18 janv.** ..... de 8h à 13h

## > Tennie

Mairie, rue Andrée le Grou

**mer. 8 & 15 janv.** ..... de 14h à 17h  
**sam. 11 & 18 janv.** ..... de 9h30 à 12h  
**mer. 22 janv.** ..... de 9h30 à 12h & de 14h à 17h

Si vous ne pouvez pas vous déplacer, remplissez et signez la procuration ci-dessous, puis confiez-la à un proche pour qu'il puisse retirer vos sacs marqués.



Je soussigné(e) (NOM et Prénom) .....

adresse : .....

donne procuration à (NOM et Prénom).....

afin de retirer mes sacs marqués pour

ma résidence principale

ma résidence secondaire (adresse) .....

mon entreprise : .....

Fait à ..... le .....





# LE SERVICE DES ORDURES MÉNAGÈRES EN CHIFFRES EN 2023



**18 035\*** habitants

\* population totale en  
vigueur au 1<sup>er</sup> janvier 2023



**60 200 €**  
de carburant



**8 370** foyers



**8** agents

1 chef d'équipe  
2 chauffeurs / 2 ripeurs  
3 gardiens de déchèteries



**24** communes



**1** collecte

par semaine sur tout le  
territoire.



**431 km<sup>2</sup>**  
soit 43,6 habitants au km<sup>2</sup>



**2** déchèteries  
**1** aire de déchets verts



**66 500 kms/an**  
parcourus par les 2 bennes de  
collectes des ordures ménagères



**60 300** passages  
en déchèteries par an

Dépenses  
**2 313 000 €**



Recettes  
**1 778 000 €**

Redevance  
+  
**535 000 €**  
Recettes du tri

**2 313 800 €**

Plus d'informations sur [www.4cps.fr](http://www.4cps.fr)  
en tapant le mot clé «Rapport».

